《元宝山区平庄镇向阳村村庄规划（2021-2035年）》修编成果公示稿

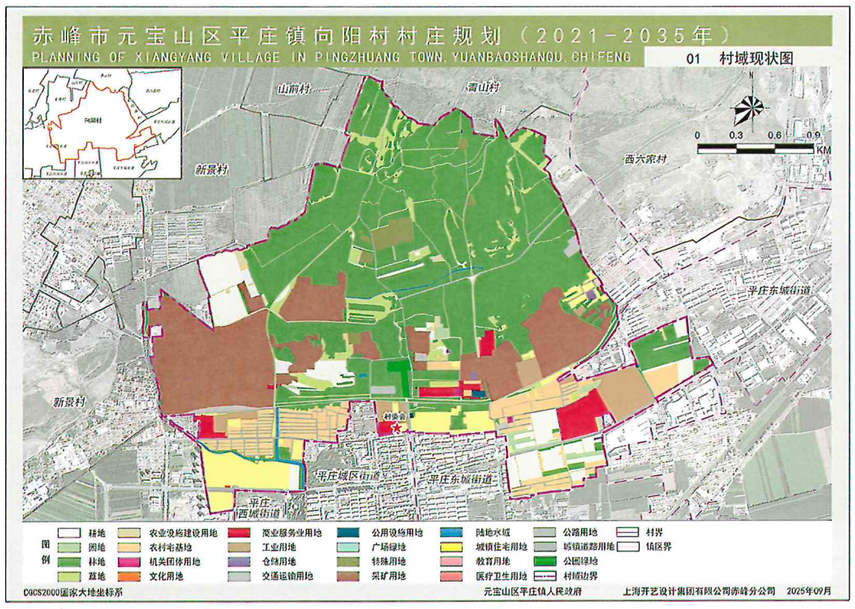

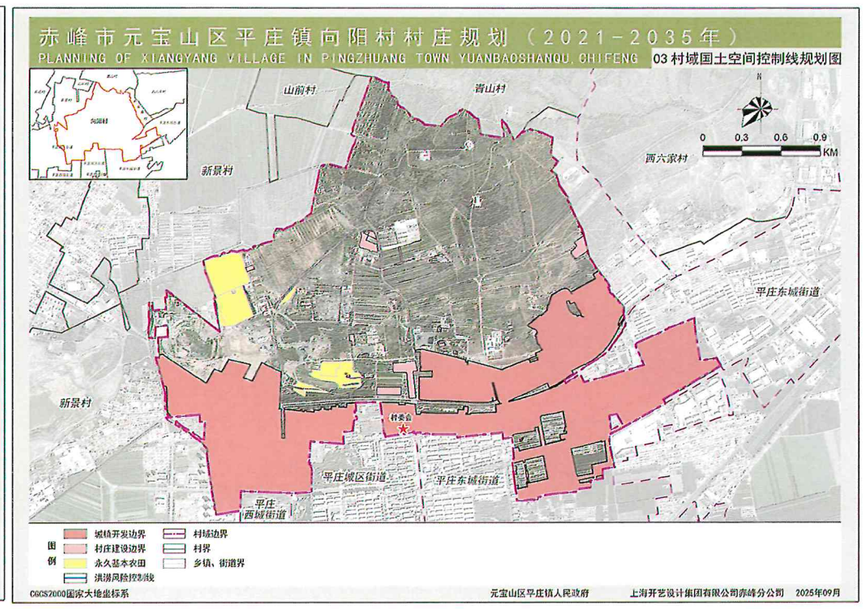

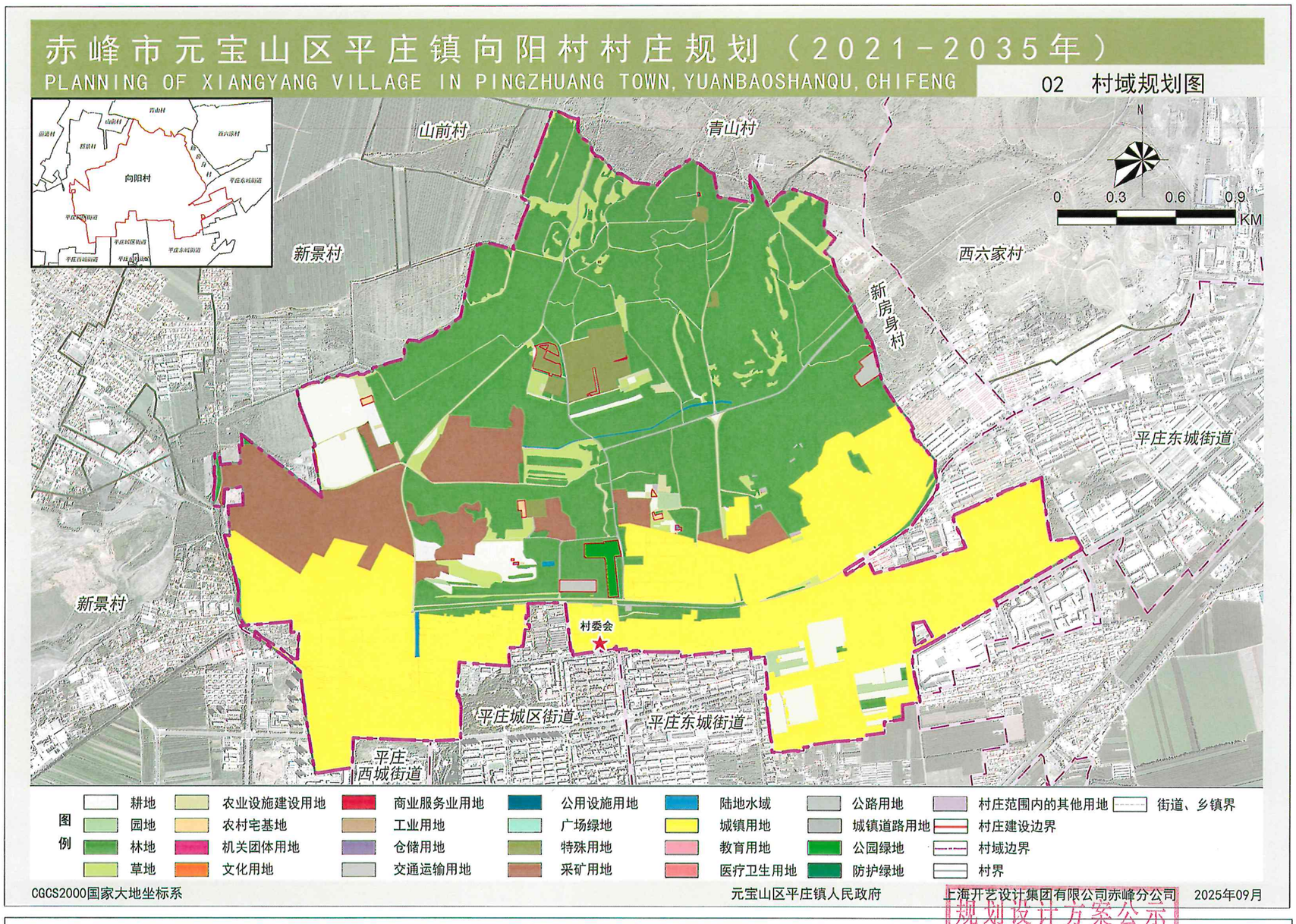

规划设计方案公示
附图附件专用章
赤峰市元宝山区自然资源局

主要规划内容：

1、规划范围：规划范围为向阳村村域行政范围。面积为767.75公顷。

2、规划期限：规划基期年为2020年，规划近期年为2025年，规划目标年为2035年。

3、村庄类型：向阳村村庄类型为城郊融合类村庄。

4、人口规模：至2035年，全村人口3944人。

5、规划定位：立足向阳村区位条件、依托毗邻城市的区位优势，以城乡要素双向流动为基础，打造兼具城市功能延伸，产业协调配套与特色文化传承功能的复合型空间，实现城乡融合发展。

6、修编说明：为保障青山陵园建设项目用地需求，保证项目落地实施，对《元宝山区平庄镇向阳村村庄规划（2021-2035年）》进行调整。